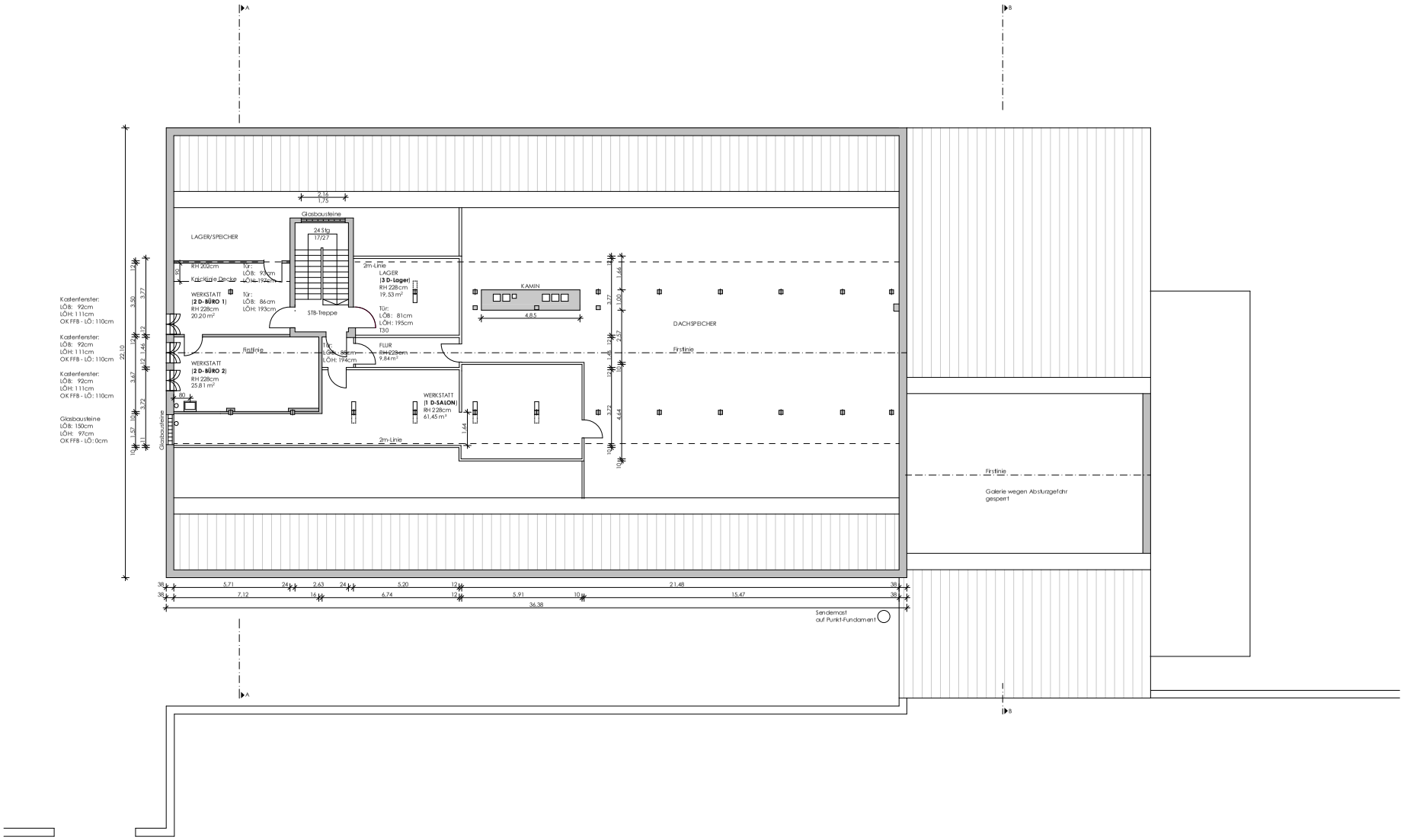

LAGER/SPEICHER
Glasbausteine
24 Stg
17/27
STB-Treppe
2m-Linie
LAGER
(3 D-Lager)
RH 228cm
19,53 m²
WERKSTATT
(2 D-BÜRO 1)
RH 228cm
20,20 m²
WERKSTATT
(2 D-BÜRO 2)
RH 228cm
25,81 m²
WERKSTATT
(1 D-SALON)
RH 228cm
61,45 m²
FLUR
RH 228cm
9,84 m²
KAMIN
DACHSPEICHER
Firstlinie
Galerie wegen Absturzgefahr gesperrt
Kastenfenster:
LÖB: 92cm
LÖH: 111cm
OK FFB - LÖ: 110cm
Glasbausteine
LÖB: 150cm
LÖH: 97cm
OK FFB - LÖ: 0cm
Sendemast auf Punkt-Fundament

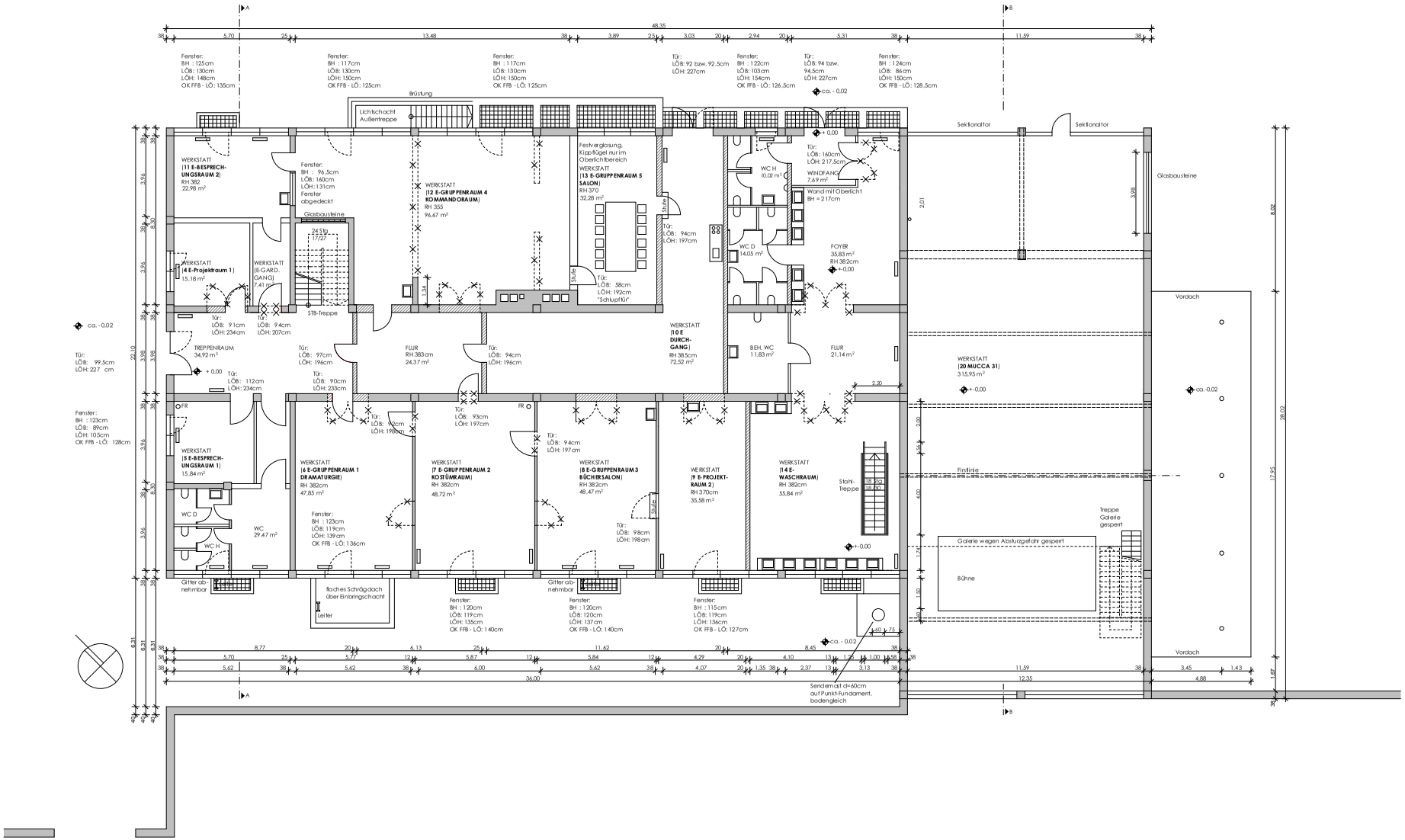

Brüstung
Lichtschacht Außentreppe
Sektionaltor
Glasbausteine
Vordach
Firstlinie
Treppe Galerie gesperrt
Galerie wegen Absturzgefahr gesperrt
Bühne
Stahl-Treppe
Gitter abnehmbar
flaches Schrägdach über Einbringschacht
Leiter
Sendemast d=60cm auf Punkt-Fundament, bodengleich
WERKSTATT (11 E-BESPRECHUNGSRAUM 2) RH 382 22,98 m²
WERKSTATT (12 E-GRUPPENRAUM 4 KOMMANDORAUM) RH 355 96,67 m²
WERKSTATT (13 E-GRUPPENRAUM 5 SALON) RH 370 32,28 m²
WERKSTATT (4 E-Projektraum 1) 15,18 m²
WERKSTATT (E-GARD. GANG) 7,41 m²
WERKSTATT (10 E DURCHGANG) RH 385cm 72,52 m²
WERKSTATT (20 MUCCA 31) 315,95 m²
WERKSTATT (5 E-BESPRECHUNGSRAUM 1) 15,84 m²
WERKSTATT (6 E-GRUPPENRAUM 1 DRAMATURGIE) RH 382cm 47,85 m²
WERKSTATT (7 E-GRUPPENRAUM 2 KOSTÜMRAUM) RH 382cm 48,72 m²
WERKSTATT (8 E-GRUPPENRAUM 3 BÜCHERSALON) RH 382cm 48,47 m²
WERKSTATT (9 E-PROJEKTRAUM 2) RH 370cm 35,58 m²
WERKSTATT (14 E-WASCHRAUM) RH 382cm 55,84 m²
WC H 10,02 m²
WC D 14,05 m²
WC 29,47 m²
FOYER 35,83 m² RH 382cm
BEH. WC 11,83 m²
FLUR RH 383cm 24,37 m²
FLUR 21,14 m²
TREPPENRAUM 34,92 m²
WINDFANG 7,69 m²
Wand mit Oberlicht BH = 217cm
Festverglasung, Kippflügel nur im Oberlichtbereich
Glasbausteine
STB-Treppe
Fenster: BH : 125cm LÖB: 130cm LÖH: 148cm OK FFB - LÖ: 135cm
Fenster: BH : 117cm LÖB: 130cm LÖH: 150cm OK FFB - LÖ: 125cm
Fenster: BH : 117cm LÖB: 130cm LÖH: 150cm OK FFB - LÖ: 125cm
Tür: LÖB: 92 bzw. 92,5cm LÖH: 227cm
Fenster: BH : 122cm LÖB: 103cm LÖH: 154cm OK FFB - LÖ: 126,5cm
Tür: LÖB: 94 bzw. 94,5cm LÖH: 227cm
Fenster: BH : 124cm LÖB: 86cm LÖH: 150cm OK FFB - LÖ: 128,5cm
Fenster: BH : 123cm LÖB: 89cm LÖH: 105cm OK FFB - LÖ: 128cm
Fenster: BH : 123cm LÖB: 119cm LÖH: 139cm OK FFB - LÖ: 136cm
Fenster: BH : 120cm LÖB: 119cm LÖH: 135cm OK FFB - LÖ: 140cm
Fenster: BH : 120cm LÖB: 120cm LÖH: 137cm OK FFB - LÖ: 140cm
Fenster: BH : 115cm LÖB: 119cm LÖH: 136cm OK FFB - LÖ: 127cm

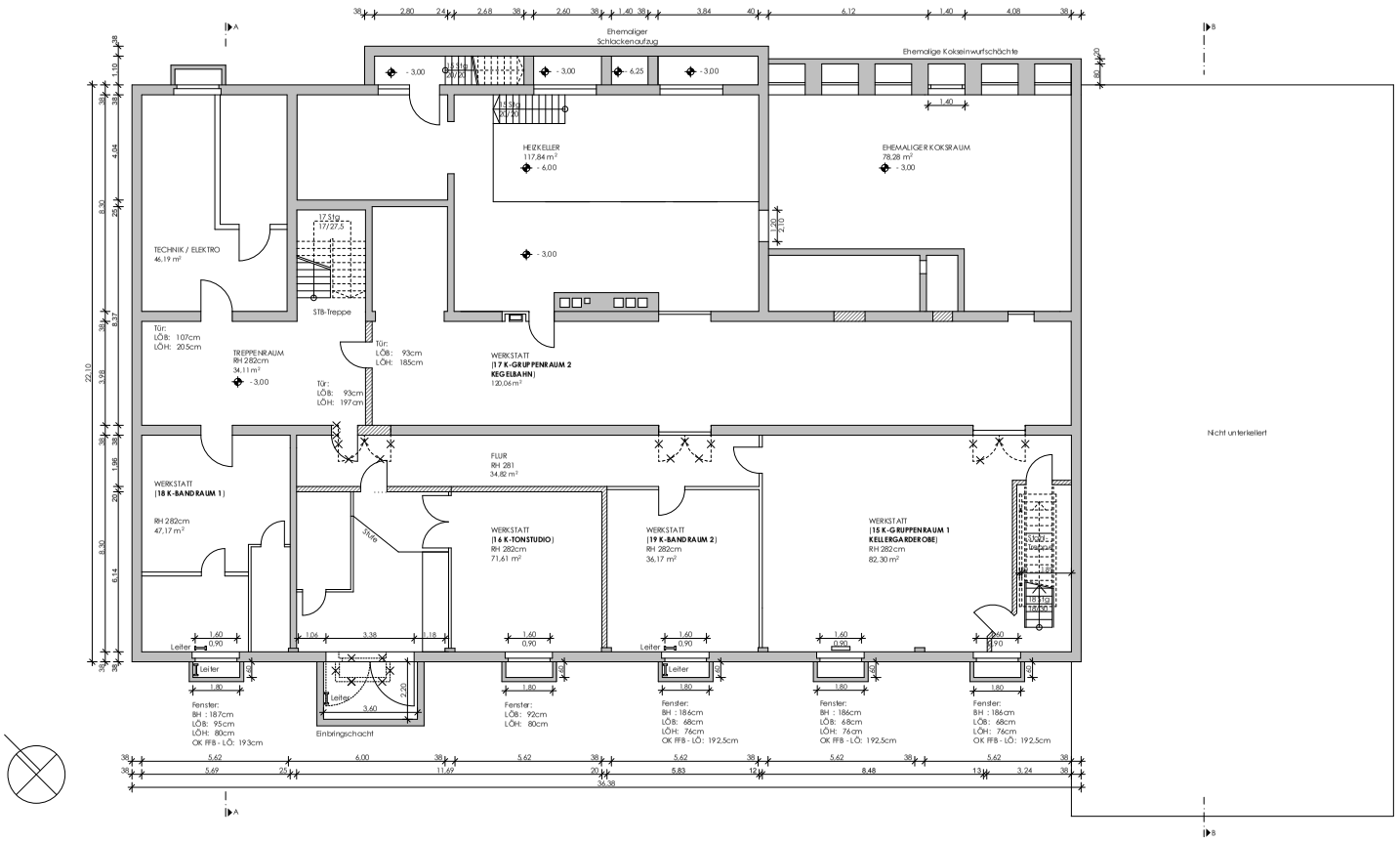
Ehemaliger Schlackenaufzug
Ehemalige Kokseinwurfschächte
HEIZKELLER
117,84 m²
EHEMALIGER KOKSRAUM
78,28 m²
TECHNIK / ELEKTRO
46,19 m²
STB-Treppe
TREPPENRAUM
RH 282cm
34,11 m²
WERKSTATT
(17 K-GRUPPENRAUM 2
KEG-ELBAHN)
120,06 m²
FLUR
RH 281
34,82 m²
WERKSTATT
(18 K-BANDRAUM 1)
RH 282cm
47,17 m²
WERKSTATT
(16 K-TONSTUDIO)
RH 282cm
71,61 m²
WERKSTATT
(19 K-BANDRAUM 2)
RH 282cm
36,17 m²
WERKSTATT
(15 K-GRUPPENRAUM 1
KELLERGARDEROBE)
RH 282cm
82,30 m²
Nicht unterkellert
Einbringschacht
Leiter
Fenster:
BH : 187cm
LÖB: 95cm
LÖH: 80cm
OK FFB - LÖ: 193cm
Fenster:
LÖB: 92cm
LÖH: 80cm
Fenster:
BH : 186cm
LÖB: 68cm
LÖH: 76cm
OK FFB - LÖ: 192,5cm
Fenster:
BH : 186cm
LÖB: 68cm
LÖH: 76cm
OK FFB - LÖ: 192,5cm
Fenster:
BH : 186cm
LÖB: 68cm
LÖH: 76cm
OK FFB - LÖ: 192,5cm
Tür:
LÖB: 107cm
LÖH: 205cm
Tür:
LÖB: 93cm
LÖH: 185cm
Tür:
LÖB: 93cm
LÖH: 197cm
A
B

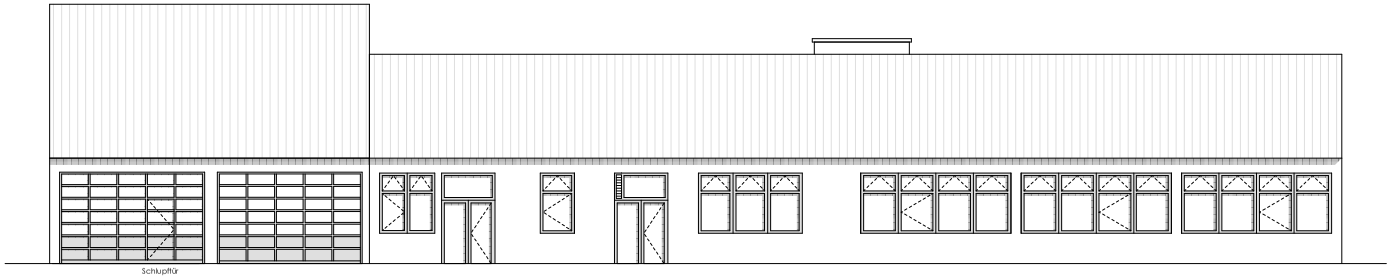
Schlupftür

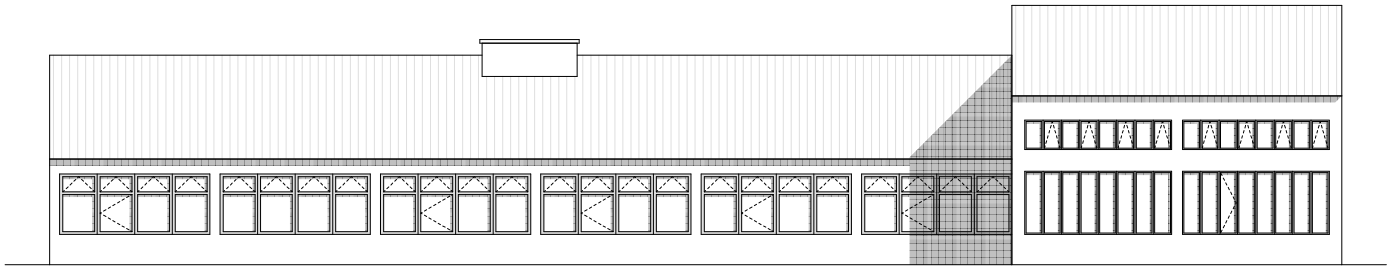

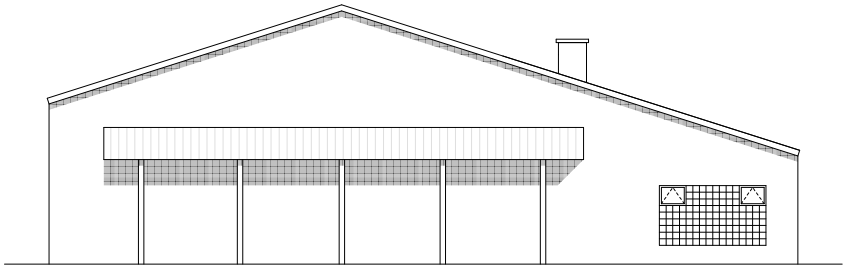

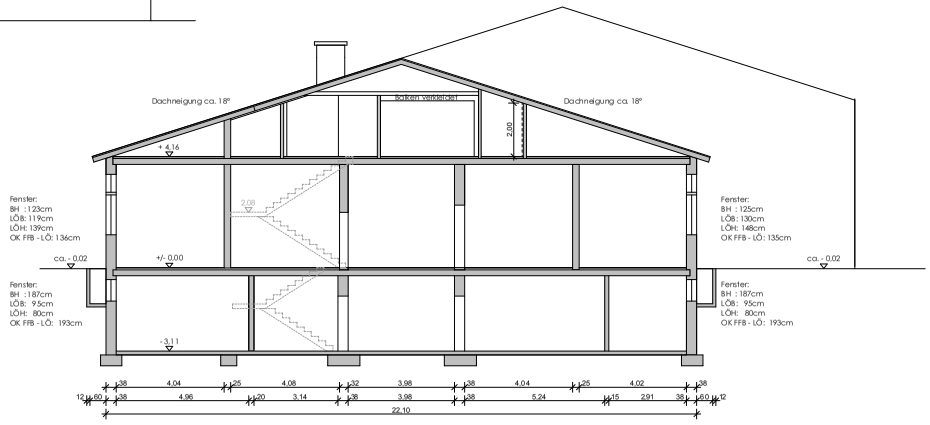
Dachneigung ca. 18°
Dachneigung ca. 18°
+ 4.16
2.00
2.08
Fenster:
BH : 123cm
LÖB: 119cm
LÖH: 139cm
OK FFB - LÖ: 136cm
Fenster:
BH : 125cm
LÖB: 130cm
LÖH: 148cm
OK FFB - LÖ: 135cm
ca. - 0.02
+/- 0.00
ca. - 0.02
Fenster:
BH : 187cm
LÖB: 95cm
LÖH: 80cm
OK FFB - LÖ: 193cm
Fenster:
BH : 187cm
LÖB: 95cm
LÖH: 80cm
OK FFB - LÖ: 193cm
- 3.11
38 4.04 25 4.08 32 3.98 38 4.04 25 4.02 38
12 60 38 4.96 20 3.14 38 3.98 38 5.24 15 2.91 38 60 12
22.10

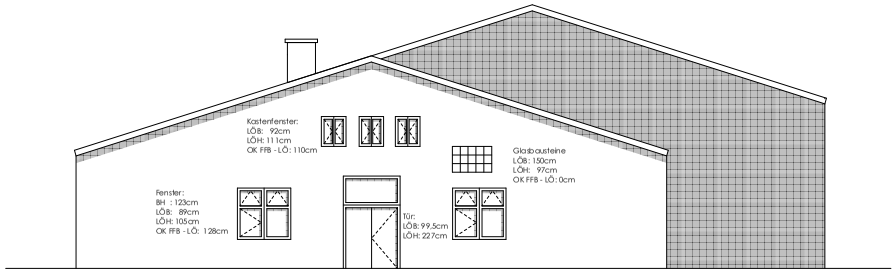
Kastenfenster:
LÖB: 92cm
LÖH: 111cm
OK FFB - LÖ: 110cm
Glasbausteine
LÖB: 150cm
LÖH: 97cm
OK FFB - LÖ: 0cm
Fenster:
BH : 123cm
LÖB: 89cm
LÖH: 105cm
OK FFB - LÖ: 128cm
Tür:
LÖB: 99.5cm
LÖH: 227cm

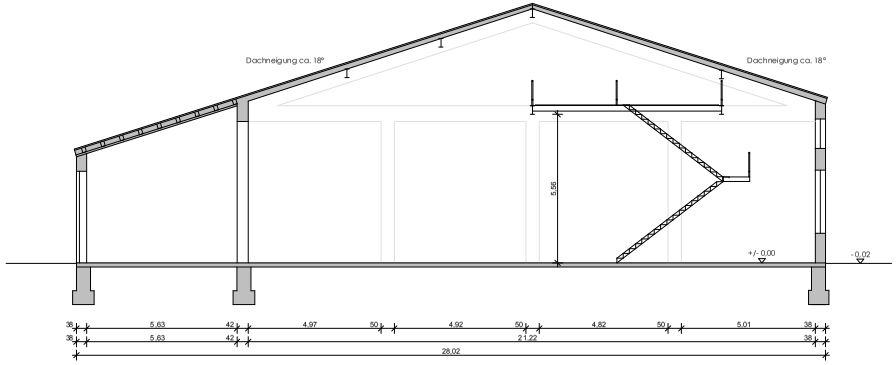
Dachneigung ca. 18°
Dachneigung ca. 18°
5.56
+/- 0.00
- 0.02
38 5.63 42 4.97 50 4.92 50 4.82 50 5.01 38
38 5.63 42 21.22 38
28.02